



Eckdaten Arbeitgeber Kreis Euskirchen

- **ca. 650 ständige Mitarbeiterinnen und Mitarbeiter (46 % Frauen)**
- **Berufsvielfalt** in der Kreisverwaltung, z.B.
 - Verwaltungsfachkräfte
 - Technischer Dienst (Hoch -, Tiefbau, Vermessung)
 - Medizinischer Dienst (Humanmedizin, Veterinärwesen, Rettungsdienst)
 - Sozialer Dienst
 - IT-Fachleute
 - Handwerker und Arbeiter in AWZ und Bauhof
- **umlagefinanziert** durch
- **11 kreisangehörige Kommunen**, davon
 - **5 Kommunen im Nothaushalt**
 - **5 Kommunen in der Vorstufe zum HSK**
 - **nur 1 Kommune zum strukturellen Ausgleich in der Lage**
- deshalb **äußerst finanzschwach**



Familienfreundlicher Arbeitgeber - Vortrag Kreis Euskirchen, Seite 1 von 7



Verwaltungsgliederungsplan der Kreisverwaltung Euskirchen - Stand: 01.09.2011 -

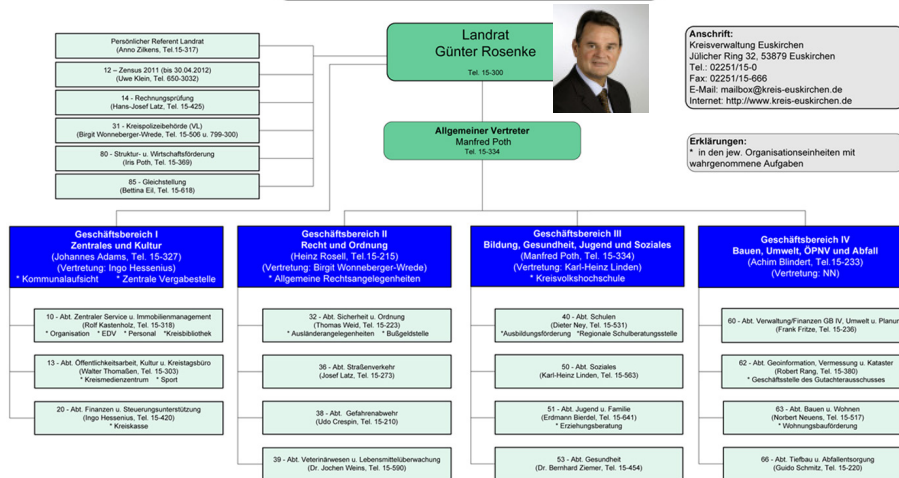

Familienfreundlicher Arbeitgeber - Vortrag Kreis Euskirchen, Seite 2 von 7



Familienfreundliche Angebote des Kreises

- **Flexible Arbeitszeit**
Beginn und Ende der täglichen Arbeitszeit innerhalb der vereinbarten Grenzen selbst bestimmen (jedoch Garantie von Servicezeiten)
- **Flexible Pausenregelung**
unter Beachtung der gesetzlichen Bestimmungen des Arbeitszeitgesetzes und in Absprache mit den Kollegen im Team flexibel zu gestalten
- **Teilzeitarbeitsmodelle**
individuelle Arbeitszeiten z.B. regelmäßige Stundenzahl pro Tag oder tageweise je Woche vorbehaltlich der Anforderungen des Arbeitsplatzes inkl. Jobsharing
- **Teleheimarbeit**
Arbeitszeit kann alternierend zu Hause und in der Kreisverwaltung erbracht werden, soweit Anforderungen des Arbeitsplatzes dies zulassen



Familienfreundliche Angebote des Kreises

- **Arbeitsbefreiungen**
nach TVöD bzw. Sonderurlaubsverordnung Beamte sowie Freistellung bei Pflegebedürftigkeit von Angehörigen nach Pflegegesetz
- **Sommerferienbetreuung**
Angebote für Kinder der Bediensteten in Zusammenarbeit mit dem DRK
- **Betriebskindergarten**
Interesse der Belegschaft wurde abgefragt
 - für Betriebskindergarten kein Potenzial,
 - im Einzelfall Vermittlung in dienstortnahe Kindergärten



Familienfreundliche Angebote des Kreises

- **Zentrales Fortbildungsangebot und spezielle Fortbildung für Frauen**
regelmäßig nicht fachbezogene Fortbildungen, wie z.B. Gedächtnistraining, Zeitmanagement, Stressbewältigung, Konfliktmanagement etc. sowie Fortbildung „Frau + Karriere“
- **Gesundheitsmanagement**
 - Intranet-Seite „Aktiv vorbeugen“ mit Gesundheitstipps und Sportangeboten
 - kostengünstige Massagen (Selbstzahler, keine Anrechnung als Dienstzeit)
 - Einrichtung Ruheraum (verfügbar Ende 2011)
- **Gehaltsvorschuss**
 - erstmals eigener Hausstand b. Eheschließung/-scheidung
 - Aussteuer eigener Kinder/ erstmals eigener Hausstand der Kinder bei Eheschließung (auch Adoptiv-, Pflege-, Stiefkinder)
 - Zuschuss (170 €) für die Säuglings- und Kinderausstattung (nur bei Diensteintritt vor 01.01.1999)

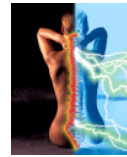

Familienfreundlicher Arbeitgeber - Vortrag Kreis Euskirchen, Seite 5 von 7

Familienfreundliche Angebote des Kreises

- **Informationen während der Elternzeit bzw. des Sonderurlaubes**
z. B. über Stellenausschreibungen, Fortbildungen, Organisationsveränderungen
- **Wiedereingliederung nach Elternzeit oder Sonderurlaub**
Gemeinsame Erörterung
 - der Arbeitszeitmodelle,
 - der möglichen Einsatzbereiche und
 - der erforderlichen Fortbildungsmaßnahmen
- **Angebote zum besseren sozialen Miteinander**
Gemeinschaftsveranstaltungen (z. B. Karnevalsfeier, Betriebsausflug)
- **Familienkarte**
- **Frauenanteil in Spitzenführungspositionen (GB/Stäbe knapp 30%)**



**Der Kreis Euskirchen versteht Familienfreundlichkeit
als Standortfaktor im Wettbewerb um Arbeitskräfte und Einwohner**

Familienfreundlicher Arbeitgeber - Vortrag Kreis Euskirchen, Seite 6 von 7



Vielen Dank für die Aufmerksamkeit

Johannes Adams
Geschäftsbereichsleiter Zentrales und Kultur
Kreisverwaltung Euskirchen
Jülicher Ring 32
53879 Euskirchen
Tel. 02251-15327
Fax. 02251-15665
Email: johannes.adams@kreis-euskirchen.de