

**KEIN ABSCHLUSS  
OHNE ANSCHLUSS**

Übergang Schule – Beruf in NRW gestalten.

BILDUNG UND  
INTEGRATION

KREIS EUSKIRCHEN



# WOHIN NACH DER SCHULE

*im Kreis Euskirchen*

nach der 10. Klasse



Mit finanzieller Unterstützung des Landes Nordrhein-Westfalen und der Europäischen Union



Kofinanziert von der  
Europäischen Union

Die Landesregierung  
Nordrhein-Westfalen



# Informationen:

**WWW** [kreis-euskirchen.de/koko/woerterbuch](http://kreis-euskirchen.de/koko/woerterbuch)

Hier werden dir  
Begriffe erklärt



## Hier findest du Unterstützung

### Jugendberufsagentur Euskirchen

Jülicher Ring 32 A  
53879 Euskirchen

☎ 02251 797979

🌐 [www.jba-euskirchen.de](http://www.jba-euskirchen.de)

Industrie- und  
Handelskammer (IHK) Aachen  
Theaterstraße 6-10  
52062 Aachen

☎ 0241 4460-0

🌐 [www.ihk.de/aachen/bildung](http://www.ihk.de/aachen/bildung)

### Jobcenter EU-aktiv

Jülicher Ring 32 A  
53879 Euskirchen

☎ 02251 7760-0

🌐 [www.jobcenter-eu-aktiv.de](http://www.jobcenter-eu-aktiv.de)

### Berufsberatung (BB) - Agentur für Arbeit Euskirchen

Jülicher Ring 32 A  
53879 Euskirchen

☎ 02251 797979

🌐 [euskirchen.berufsberatung.de](http://euskirchen.berufsberatung.de)  
@arbeitsagentur.de

Handwerkskammer (HWK) Aachen  
Sandkaulbach 17-21  
52062 Aachen

☎ 0241 471-0

🌐 [www.hwk-aachen.de/Ausbildung](http://www.hwk-aachen.de/Ausbildung)



## Berufskollegs und Weiterbildungskolleg im Kreis Euskirchen



Berufskolleg Eifel  
Loshardt 2  
53925 Kall

☎ 02441 7797-0

🌐 [www.bkeifel.de](http://www.bkeifel.de)

### Thomas-Eißer-Berufskolleg

Kommerner Str. 137

53879 Euskirchen

☎ 02251 95708-0

🌐 [www.teb-eu.eu](http://www.teb-eu.eu)

### Weiterbildungskolleg der Bundesstadt Bonn - Standort Euskirchen (Abendrealschule/ Abendgymnasium)

Ursulinenstraße 21-25  
53879 Euskirchen

☎ 02251 1473855

🌐 [www.wbk-bonn.de](http://www.wbk-bonn.de)

### Berufskolleg St.-Nikolaus-Stift

Brüsseler Str. 68

53909 Zülpich

☎ 02252 9436-0

🌐 [www.st-nikolaus-stift.de](http://www.st-nikolaus-stift.de)



Erhalte einen monatlichen Newsletter  
mit einer Liste mit freien Ausbildungs-  
plätzen im Kreis Euskirchen.

[www.kreis-euskirchen.de/newsletter](http://www.kreis-euskirchen.de/newsletter)



## Ich habe keinen Abschluss:

Das kann ich tun	Meine Ziele	Mich können unterstützen
Ausbildungsvorbereitung	<input checked="" type="checkbox"/> Erster Schulabschluss möglich <input checked="" type="checkbox"/> Berufliche Orientierung	 Berufskolleg  Berufsberatung der Agentur für Arbeit
Berufsausbildung im Betrieb mit Abschluss	<input checked="" type="checkbox"/> Abgeschlossene Berufsausbildung <input checked="" type="checkbox"/> Erster Schulabschluss / Erweiterter Erster Schulabschluss	 Berufsberatung der Agentur für Arbeit  Jobcenter  Industrie- und Handelskammer (IHK)  Handwerkskammer (HWK)  Unternehmen
Weiterbildungskolleg (Abendrealschule)	<input checked="" type="checkbox"/> Erster Schulabschluss	 Weiterbildungskolleg (Abendrealschule)  Berufsberatung der Agentur für Arbeit
Berufsvorbereitung (BvB)	<input checked="" type="checkbox"/> Erster Schulabschluss möglich <input checked="" type="checkbox"/> Berufliche Orientierung	 Berufsberatung der Agentur für Arbeit
Einstiegsqualifizierung (EQ)	<input checked="" type="checkbox"/> Berufliche Orientierung <input checked="" type="checkbox"/> Türöffner für Ausbildung und Beschäftigung	 Berufsberatung der Agentur für Arbeit  Industrie- und Handelskammer (IHK)  Handwerkskammer (HWK)



Wichtige Adressen und Kontakte findest du auf den Seiten 2-3!

[www.kreis-euskirchen.de/koko/woerterbuch](http://www.kreis-euskirchen.de/koko/woerterbuch)

Hier werden dir Begriffe erklärt:



## Ich habe meinen Ersten Schulabschluss:

Das kann ich tun	Meine Ziele	Mich können unterstützen
Berufsausbildung im Betrieb mit Abschluss	<ul style="list-style-type: none"> <li>✓ Abgeschlossene Berufsausbildung</li> <li>✓ Erweiterter Erster Schulabschluss / Mittlerer Schulabschluss</li> </ul>	<ul style="list-style-type: none"> <li> Berufsberatung der Agentur für Arbeit</li> <li> Jobcenter</li> <li> Industrie- und Handelskammer (IHK)</li> <li> Handwerkskammer (HWK)</li> <li> Unternehmen</li> </ul>
1-jährige Berufsfachschule (BFS I)	<ul style="list-style-type: none"> <li>✓ Erweiterter Erster Schulabschluss</li> <li>✓ Berufliche Kenntnisse</li> </ul>	<ul style="list-style-type: none"> <li> Berufskolleg</li> <li> Berufsberatung der Agentur für Arbeit</li> </ul>
2-jährige Berufsfachschule - Schulische Ausbildung	<ul style="list-style-type: none"> <li>✓ Erweiterter Erster Schulabschluss / Mittlerer Schulabschluss</li> <li>✓ Berufliche Kenntnisse</li> <li>✓ Berufsabschluss nach Landesrecht</li> </ul>	<ul style="list-style-type: none"> <li> Berufskolleg</li> <li> Berufsberatung der Agentur für Arbeit</li> </ul>
Berufsvorbereitung (BvB)	<ul style="list-style-type: none"> <li>✓ Berufliche Orientierung</li> </ul>	<ul style="list-style-type: none"> <li> Berufsberatung der Agentur für Arbeit</li> </ul>
Einstiegsqualifizierung (EQ)	<ul style="list-style-type: none"> <li>✓ Berufliche Orientierung</li> <li>✓ Türöffner für Ausbildung und Beschäftigung</li> </ul>	<ul style="list-style-type: none"> <li> Berufsberatung der Agentur für Arbeit</li> <li> Industrie- und Handelskammer (IHK)</li> <li> Handwerkskammer (HWK)</li> </ul>



Wichtige Adressen und Kontakte findest du auf den Seiten 2-3!

[www.kreis-euskirchen.de/koko/woerterbuch](http://www.kreis-euskirchen.de/koko/woerterbuch)  
 Hier werden dir Begriffe erklärt: 



# Ich habe meinen Erweiterten Ersten Schulabschluss:

Das kann ich tun	Meine Ziele	Mich können unterstützen
Berufsausbildung im Betrieb mit Abschluss	<ul style="list-style-type: none"> <li>✓ Abgeschlossene Berufsausbildung</li> <li>✓ Mittlerer Schulabschluss und ggf. Qualifikationsvermerk</li> </ul>	<ul style="list-style-type: none"> <li> Berufsberatung der Agentur für Arbeit</li> <li> Jobcenter</li> <li> Industrie- und Handelskammer (IHK)</li> <li> Handwerkskammer (HWK)</li> <li> Unternehmen</li> </ul>
1-jährige Berufsfachschule (BFS II)	<ul style="list-style-type: none"> <li>✓ Mittlerer Schulabschluss und ggf. Qualifikationsvermerk</li> <li>✓ Berufliche Kenntnisse</li> </ul>	<ul style="list-style-type: none"> <li> Berufskolleg</li> <li> Berufsberatung der Agentur für Arbeit</li> </ul>
2-jährige Berufsfachschule - Schulische Ausbildung	<ul style="list-style-type: none"> <li>✓ Mittlerer Schulabschluss und ggf. Qualifikationsvermerk</li> <li>✓ Berufliche Kenntnisse</li> <li>✓ Berufsabschluss nach Landesrecht</li> </ul>	<ul style="list-style-type: none"> <li> Berufskolleg</li> <li> Berufsberatung der Agentur für Arbeit</li> </ul>
Berufsvorbereitung (BvB)	<ul style="list-style-type: none"> <li>✓ Berufliche Orientierung</li> </ul>	<ul style="list-style-type: none"> <li> Berufsberatung der Agentur für Arbeit</li> </ul>
Einstiegsqualifizierung (EQ)	<ul style="list-style-type: none"> <li>✓ Berufliche Orientierung</li> <li>✓ Türöffner für Ausbildung und Beschäftigung</li> </ul>	<ul style="list-style-type: none"> <li> Berufsberatung der Agentur für Arbeit</li> <li> Industrie- und Handelskammer (IHK)</li> <li> Handwerkskammer (HWK)</li> </ul>



Wichtige Adressen und Kontakte  
findest du auf den Seiten 2-3!

[www.kreis-euskirchen.de/koko/woerterbuch](http://www.kreis-euskirchen.de/koko/woerterbuch)  
 Hier werden dir Begriffe erklärt:  

## Ich habe meinen Mittleren Schulabschluss:

Das kann ich tun	Meine Ziele	Mich können unterstützen
Berufsausbildung im Betrieb mit Abschluss	<input checked="" type="checkbox"/> Abgeschlossene Berufsausbildung <input checked="" type="checkbox"/> ggf. Qualifikationsvermerk (mind. Note 2,5 und Englisch) <input checked="" type="checkbox"/> Fachhochschulreife möglich	 Berufsberatung der Agentur für Arbeit  Jobcenter  Industrie- und Handelskammer (IHK)  Handwerkskammer (HWK)  Unternehmen
2-jährige Berufsfachschule	<input checked="" type="checkbox"/> Fachhochschulreife (schulisch) <input checked="" type="checkbox"/> Berufliche Kenntnisse	 Berufskolleg  Berufsberatung der Agentur für Arbeit
3-jährige Berufsfachschule	<input checked="" type="checkbox"/> Fachhochschulreife <input checked="" type="checkbox"/> Berufsabschluss	 Berufskolleg  Berufsberatung der Agentur für Arbeit
Fachoberschule Klasse 11 und 12	<input checked="" type="checkbox"/> Fachhochschulreife <input checked="" type="checkbox"/> Berufsabschluss	 Berufskolleg  Berufsberatung der Agentur für Arbeit
Berufsvorbereitung (BvB)	<input checked="" type="checkbox"/> Berufliche Orientierung	 Berufsberatung der Agentur für Arbeit
Einstiegsqualifizierung (EQ)	<input checked="" type="checkbox"/> Berufliche Kenntnisse <input checked="" type="checkbox"/> Türöffner für Ausbildung und Beschäftigung	 Berufsberatung der Agentur für Arbeit  Industrie- und Handelskammer (IHK)  Handwerkskammer (HWK)

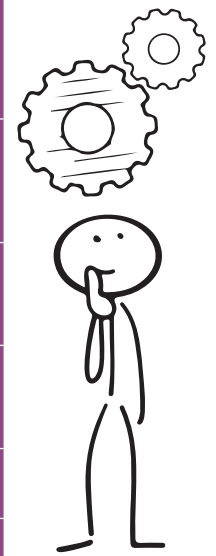

Wichtige Adressen und Kontakte findest du auf den Seiten 2-3!

[www.kreis-euskirchen.de/koko/woerterbuch](http://www.kreis-euskirchen.de/koko/woerterbuch)  
 Hier werden dir Begriffe erklärt:  

## Ich habe einen Qualifikationsvermerk:

Das kann ich tun	Meine Ziele	Mich können unterstützen
Berufsausbildung im Betrieb mit Abschluss	<input checked="" type="checkbox"/> Abgeschlossene Berufsausbildung <input checked="" type="checkbox"/> Fachhochschulreife möglich	 Berufsberatung der Agentur für Arbeit  Jobcenter  Industrie- und Handelskammer (IHK)  Handwerkskammer (HWK)  Unternehmen
Berufliches Gymnasium (3 Jahre)	<input checked="" type="checkbox"/> Allgemeine Hochschulreife (Abitur) <input checked="" type="checkbox"/> Berufliche Kenntnisse	 Berufskolleg  Berufsberatung der Agentur für Arbeit
Berufliches Gymnasium (4 Jahre)	<input checked="" type="checkbox"/> Allgemeine Hochschulreife (Abitur) <input checked="" type="checkbox"/> Berufsabschluss	 Berufsberatung der Agentur für Arbeit  Berufskolleg
Gymnasiale Oberstufe	<input checked="" type="checkbox"/> Allgemeine Hochschulreife (Abitur)	 Berufsberatung der Agentur für Arbeit  Berufskolleg  Gesamtschule  Gymnasium
Einstiegsqualifizierung (EQ)	<input checked="" type="checkbox"/> Berufliche Kenntnisse <input checked="" type="checkbox"/> Türöffner für Ausbildung und Beschäftigung	 Berufsberatung der Agentur für Arbeit  Industrie- und Handelskammer (IHK)  Handwerkskammer (HWK)

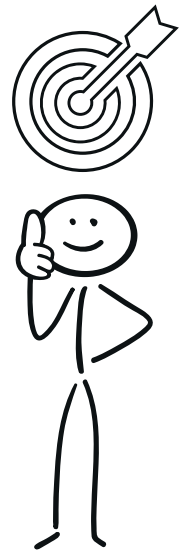

Wichtige Adressen und Kontakte findest du auf den Seiten 2-3!

[www.kreis-euskirchen.de/koko/woerterbuch](http://www.kreis-euskirchen.de/koko/woerterbuch)  
 Hier werden dir Begriffe erklärt:  

## Praktikum gesucht?

Du möchtest praktische Erfahrungen sammeln und herausfinden, welcher Beruf zu dir passt?



## Ausbildung gesucht?

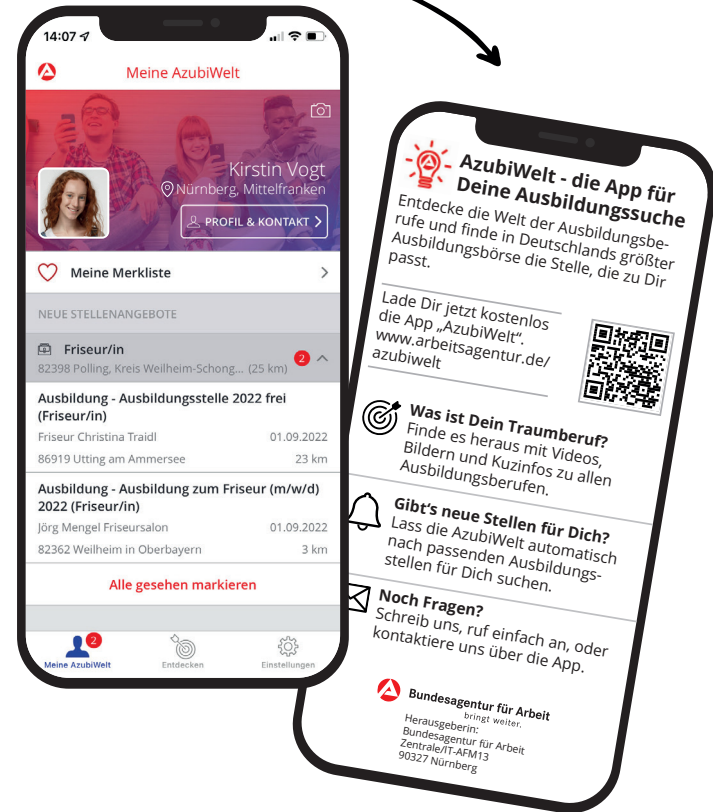

**Bei Rückfragen steht dir gerne die Kommunale Koordinierungsstelle zur Verfügung.**

Unsere Kontaktdaten sind:

✉ [koko-euskirchen@kreis-euskirchen.de](mailto:koko-euskirchen@kreis-euskirchen.de)

☎ 02251 15 939

🌐 [www.kreis-euskirchen.de/koko](http://www.kreis-euskirchen.de/koko)



Du kannst dich für die Anmeldung an weiterführenden Schulen im Kreis Euskirchen über Schüler Online [www.schueleranmeldung.de](http://www.schueleranmeldung.de) bewerben.



Impressum | Herausgeber  
Kommunale Koordinierungsstelle  
Übergang Schule-Beruf im KoBIZ  
Kreis Euskirchen, Jülicher Ring 32 – 53879 Euskirchen  
Grafik/ Layout: Olschewski – Grafik & Design  
November 2025 – 2. Auflage